

MEMORIA JUSTIFICATIVA

Acuerdo “Por medio del cual se constituye, reconoce, formaliza y delimita el Territorio Campesino Agroalimentario TECAM Vida y Soberanía y Popular, ubicado en el municipio de Saravena, departamento de Arauca”

1. ANTECEDENTES Y RAZONES DE OPORTUNIDAD QUE JUSTIFICAN SU EXPEDICIÓN.

La Ley 160 de 1994 estableció el Sistema Nacional de Reforma Agraria y Desarrollo Rural Campesino, consagrando como objetivos centrales la democratización de la propiedad, la reducción de la concentración inequitativa de la tierra y la promoción de la economía campesina como base del desarrollo rural. Esta norma, inspirada en el artículo 64 de la Constitución Política, constituye el marco histórico del ordenamiento social de la propiedad, en el cual el Estado asume el deber de promover el acceso a la tierra y a otros bienes y servicios públicos en el campo.

Con el Acto Legislativo 01 de 2023, el Constituyente derivado profundizó en este mandato al modificar el artículo 64 superior, reconociendo expresamente al campesinado como sujeto de especial protección constitucional y como actor estratégico en la garantía de la soberanía alimentaria. Dicho acto reformativo precisó que la protección estatal debe considerar las formas propias de territorialidad campesina, así como las condiciones culturales, organizativas, geográficas y productivas que lo diferencian de otros sectores sociales.

En el ámbito de la política pública, el Plan Nacional de Desarrollo 2022–2026 (Ley 2294 de 2023), en su artículo 359, incorporó como prioridad la constitución y formalización de figuras territoriales campesinas, disponiendo que la Agencia Nacional de Tierras deberá implementar programas de acceso y ordenamiento de la propiedad rural bajo enfoques diferenciales, reconociendo la participación de las comunidades organizadas. En desarrollo de dicho mandato, el Gobierno Nacional expidió el Decreto 780 de 2024, que reglamenta los TECAM como instrumentos de ordenamiento social, ambiental y productivo, articulados a los Planes de Vida Digna construidos por las comunidades campesinas.

Así, en el artículo 2.14.26.1.3. del Decreto 1071 de 2015 se definieron los Territorios Campesinos Agroalimentarios de la siguiente manera:

Son territorios concebidos, habitados y organizados históricamente por familias, comunidades y organizaciones campesinas en áreas geográficas delimitadas con el fin de garantizar la permanencia en el territorio, la conservación de los bienes comunes de la naturaleza, la vida digna de sus habitantes, la soberanía alimentaria, la agroecología, y la protección de las dimensiones económica, social, cultural, política y ambiental del campesinado que lo habita y se constituyen como una forma diversa de ordenamiento social y productivo de la propiedad rural, en la cual se

priorizarán los programas de reforma agraria y desarrollo rural y se fomentará la distribución adecuada de la tierra, la productividad, conforme a la legislación vigente.

Los Territorios Campesinos Agroalimentarios no constituyen título colectivo de propiedad, ni surten efectos jurídicos sobre el derecho a la propiedad privada ni a los derechos de particulares sobre predios ubicados en las áreas delimitadas como Territorios Campesinos Agroalimentarios.

La Agencia Nacional de Tierras (ANT) fue creada mediante el Decreto Ley 2363 de 2015 como entidad rectora de la política de tierras en Colombia, con la función de ejecutar el ordenamiento social de la propiedad rural, gestionar los procesos de acceso y formalización y garantizar seguridad jurídica sobre la tierra. La expedición del presente Acuerdo se enmarca en dicha competencia institucional, materializando la función asignada a la ANT de promover la Reforma Agraria Integral.

En efecto, la Reforma Agraria Integral constituye una política prioritaria del actual gobierno, orientada a transformar las condiciones estructurales del campo mediante la redistribución de la tierra, la formalización masiva de la propiedad y el fortalecimiento de las economías campesinas, familiares y comunitarias. Los TECAM se erigen como uno de los instrumentos más innovadores para alcanzar tales propósitos, pues articulan el reconocimiento jurídico del territorio campesino con procesos de planificación comunitaria, sostenibilidad ambiental y soberanía alimentaria, consolidando una estrategia integral de ordenamiento territorial desde la perspectiva campesina.

La jurisprudencia constitucional ha consolidado este andamiaje normativo. Sentencias como la C-077 de 2017, la SU-426 de 2016 y la T-342 de 2019 han reconocido que el campesinado, en tanto sujeto de especial protección, goza de derechos reforzados frente a las políticas de acceso a la tierra y participación en las decisiones que afectan su territorio. De igual manera, la Corte Constitucional ha sostenido que el ordenamiento de la propiedad debe armonizar los principios de equidad, seguridad jurídica, soberanía alimentaria y protección del ambiente (artículos 64, 65 y 79 de la Constitución).

En este marco, la Organización Campesina Asociación Nacional Campesina José Antonio Galán Zorro – ASONALCA mediante radicado No.202462005922912 del 26 de agosto del 2024, solicitó formalmente a la Agencia Nacional de Tierras la constitución del TECAM Vida y Soberanía Popular, ubicado en el municipio de Saravena, departamento de Arauca. La ANT admitió la solicitud, ordenó la apertura de expediente, adelantó la visita técnica, efectuó consultas a entidades con competencia en materia ambiental, étnica y productiva, y expidió la resolución de inicio del trámite.

Finalmente, el 27 de agosto de 2025 se llevó a cabo la audiencia pública de socialización, en la cual la comunidad campesina validó de manera participativa su Plan de Vida Digna, documento que constituye el eje orientador del presente proceso y la expresión del derecho a la autodeterminación campesina, en armonía con el principio de participación reforzada reconocido por la jurisprudencia constitucional.

Que, conforme al cruce geográfico oficial GINFO-F-007 elaborado por la Agencia Nacional de Tierras, el polígono propuesto para la constitución del TECAM “Vida y Soberanía Popular – Saravena” **no presenta superposición con capas excluyentes** tales como áreas protegidas de carácter nacional, resguardos indígenas, territorios colectivos de comunidades negras, Zonas de Reserva Campesina, reservas forestales protectoras, zonas arqueológicas u otras áreas cuya existencia impediría jurídicamente el desarrollo del instrumento. En consecuencia, se establece la **compatibilidad territorial plena** entre el proyecto de TECAM y el marco normativo del Decreto 780 de 2024 y la Ley 160 de 1994.

Que el análisis espacial evidencia la presencia de capas territoriales de carácter **compatible**, entre ellas humedales naturales y transformados, zonas con distintos niveles de amenaza por inundación y remoción en masa, infraestructura y servidumbres asociadas a actividades minero-energéticas y un área significativa clasificada dentro de la Frontera Agrícola. Estas capas, si bien **no impiden** la constitución del TECAM, **sí obligan a establecer medidas de manejo, regulación y coordinación institucional**, conforme a lo dispuesto en el Decreto 780 de 2024, la Ley 1523 de 2012 sobre Gestión del Riesgo y la normativa ambiental y minero-energética vigente

2. AMBITO DE APLICACIÓN Y SUJETOS A QUIENES VA DIRIGIDO.

El artículo 64 de la Constitución Política impone al Estado el deber de promover el acceso progresivo de las campesinas y campesinos a la propiedad de la tierra, así como garantizar el goce efectivo de otros derechos sociales y económicos ligados al bienestar rural. En desarrollo de este mandato, el artículo 2.14.26.5.10 del Decreto 1071 de 2015, adicionado y ampliado por el Decreto 780 de 2024, establece que el Acuerdo de constitución de un TECAM debe sustentarse en una exposición razonada de motivos, lo que en la práctica administrativa se materializa en la presente memoria justificativa.

El Decreto 780 no solo introdujo la figura de los Territorios Campesinos Agroalimentarios en el ordenamiento jurídico colombiano, sino que precisó sus objetivos, a saber:

1. Promover la Reforma Agraria, el Desarrollo Rural Integral y el fortalecimiento del campesinado como sujeto de especial protección constitucional en el marco de la implementación de las políticas agrarias y ambientales.
2. Facilitar la formulación e implementación integral de las políticas públicas rurales, agrarias y ambientales, así como el fortalecimiento de espacios de concertación entre el Estado y las comunidades campesinas.
3. Promover y proteger la soberanía alimentaria, la dimensión económica, social, cultural, política y ambiental del campesinado, los bienes comunes de la naturaleza, fortaleciendo la economía campesina, familiar y comunitaria.
4. Proponer estrategias que posibiliten el acceso y la democratización de la propiedad de la tierra, la permanencia y gobernanza en el territorio acorde a las formas de producción campesina.

5. Reconocer y fomentar la articulación del campesinado y los sectores populares que contribuyan a la vida digna y la paz territorial, así como la relación entre el campo y la ciudad desde una perspectiva alimentaria, productiva, social, ambiental y cultural.
6. Promover y fortalecer la permanencia en el territorio, el cuidado de la vida, y la promoción de los derechos humanos a través de mecanismos propios de protección como las guardias campesinas, de los mecanismos alternativos para la solución de conflictos, y organizaciones defensoras de derechos humanos.
7. Consolidar un modelo de ocupación del territorio con vocación de permanencia y arraigo, creando las condiciones para la adecuada consolidación y desarrollo de la economía campesina, familiar y comunitaria
8. Proteger y conservar los recursos naturales renovables y del ambiente, en armonía con el ordenamiento social y productivo, en cumplimiento de la función ecológica de la propiedad.
9. Fomentar, consolidar y crear condiciones de sostenibilidad y bienestar para la economía campesina, familiar y comunitaria.
10. Impulsar la conservación y recuperación de las semillas nativas y criollas para garantizar la soberanía alimentaria y protección de la biodiversidad de los ecosistemas.
11. Contribuir a la protección de la biodiversidad de los ecosistemas con prácticas alternativas de producción agroecológica, en función de la estabilidad económica de las familias campesinas y la producción de alimentos agroecológicos.
12. Promover la igualdad de género y la participación de las personas jóvenes de la ruralidad y mujeres rurales

En este contexto, el TECAM Vida y Soberanía Popular, se dirige a las 1.950 familias campesinas que habitan en un área de 13022 ha + 6400 m², distribuidas en el municipio de Saravena, quienes, mediante un proceso participativo y comunitario, definieron su Plan de Vida Digna como hoja de ruta para el desarrollo rural integral, el fortalecimiento organizativo y el ordenamiento social de la propiedad en clave de justicia agraria.

Según las proyecciones del DANE para 2024, basadas en el Censo Nacional de Población y Vivienda 2018, el municipio de Saravena cuenta con aproximadamente 65.000 habitantes, de los cuales 49.000 residen en el casco urbano y 16.000 en el área rural. En consecuencia, cerca del 37 % de la población rural del municipio habita dentro del Territorio Campesino Agroalimentario “Vida y Soberanía Popular”.

En cuanto a la distribución por sexo, el municipio presenta una composición demográfica de 51,8 % mujeres (33.700 personas) y 48,2 % hombres (31.400 personas), manteniendo una tendencia equilibrada entre ambos grupos.

Tabla 1. Distribución por Género

| Género | Número estimado | Porcentaje |
|---------|-----------------|------------|
| Hombres | 3.133 | 48,2 % |

| Género | Número estimado | Porcentaje |
|--------------|-----------------|------------|
| Mujeres | 3.367 | 51,8 % |
| Total | 6.500 | 100 % |

Fuente: Elaboración propia.

Así, Que mediante oficio radicado No.202462005922912 del 26 de agosto del 2024, la señora Shirley Joana Pinzón Vanegas, en calidad de representante de la Organización Campesina Asociación Nacional Campesina José Antonio Galán Zorro – ASONALCA, solicitó ante la Agencia Nacional de Tierra ANT la constitución, reconocimiento y fortalecimiento del Territorio Campesino Agroalimentario –TECAM Vida y Soberanía Popular, ubicado en el municipio de Saravena del Departamento de Arauca, compuesto por dieciocho (18) veredas de los distritos 2 y 6, adjuntando la documentación exigida por el artículo 2.14.26.3.2 del Decreto 1071 de 2015, a saber: (i) acta de constitución, (ii) acreditación de representatividad en el territorio, (iii) certificaciones de designación de representantes y (iv) propuesta preliminar del Plan de Vida Digna (folios 1 al 39).

Que mediante comunicación oficial No. 202440010180491 del 05 de noviembre de 2024, la Dirección de Acceso a Tierras de la ANT dio respuesta a la citada solicitud, verificando el cumplimiento de los requisitos de iniciación previstos en el Decreto 1071 de 2015 y adelantando la revisión cartográfica de traslapes conforme al artículo 2.14.26.5.2 ibidem. En dicha revisión se concluyó que la propuesta de TECAM no presenta traslapes con áreas de Parques Nacionales Naturales, resguardos indígenas o territorios colectivos de comunidades negras, siendo viable la procedencia del inicio de la actuación administrativa dándose apertura del expediente de delimitación y constitución del TECAM No. 202440002300700014E. (folios 40 al 43).

En desarrollo de lo anterior, mediante Auto No. 202440000139529 del 21 de noviembre de 2024, la Dirección de Acceso a Tierras de la Agencia Nacional de Tierras – ANT ordenó la realización de la visita técnica al Territorio Campesino Agroalimentario Vida y Soberanía Popular, ubicado en el municipio de Saravena, Departamento de Arauca, en cumplimiento de lo dispuesto en el artículo 2.14.26.5.3 del Decreto 1071 de 2015, programada para los días 02, 03 y 04 de diciembre de 2024, con el fin de verificar en campo las condiciones sociales, económicas, políticas y ambientales del territorio, capacitar a las comunidades solicitantes sobre la figura de los TECAM y sus requisitos normativos, levantar el acta respectiva con la ubicación, extensión, número de familias, objetivos y condiciones generales del territorio, y elaborar dentro de los diez (10) días hábiles siguientes un informe técnico, tal y como lo dispone el artículo 2.14.26.5.4 ibidem. (folios 44 al 48).

Que el referido Auto No. 202440000139529 del 21 de noviembre de 2024, mediante el cual se ordenó la visita técnica para el trámite de constitución del Territorio Campesino Agroalimentario Vida y Soberanía Popular, fue comunicado al señor Juan Ignacio Cifuentes

Santos, alcalde municipal de Saravena, mediante oficio con radicado No. 202440010335431 del 27 de noviembre de 2024 y a la señora Shirley Joanna Pinzón, en calidad de representante de la Asociación Nacional Campesina José Antonio Galán Zorro – ASONALCA, mediante oficio con radicado No. 202440010335191 del 25 de noviembre de 2024. (Folios 49 al 54; 55 al 58).

En consecuencia, los días 02, 03 y 04 de diciembre del año dos mil veinticuatro (2024) se adelantó la visita técnica al Territorio Campesino Agroalimentario Vida y Soberanía Popular, y se suscribió el acta “INTI-F-008 – Formato Acta de Visita Técnica TECAM Vida y Soberanía Popular”, levantada por el equipo regional centro oriente de la Agencia Nacional de Tierras, en conjunto con la organización solicitante; posteriormente, dentro del término legal previsto en el artículo 2.14.26.5.4 del Decreto 1071 de 2015, se presentó el “Informe de visita técnica al TECAM Vida y Soberanía Popular”, el cual estableció la ubicación, extensión, composición familiar, objetivos y condiciones sociales, económicas, políticas, productivas y ambientales del territorio, determinando la viabilidad de continuar con el trámite de constitución, reconocimiento y formalización del mismo (Folios 59 al 70; 71 al 131).

Que la Dirección de Acceso a Tierras emitió la Resolución No. 202540000087856 del veintitrés (23) de enero de dos mil veinticinco (2025), *“Por medio del cual se ordena el inicio del trámite formal de constitución, reconocimiento y formalización del TECAM Vida y Soberanía Popular, en jurisdicción del municipio de Saravena, departamento de Arauca”*, con un área total de 16.605,676 hectáreas distribuidas en once veredas: Charo Bajo, Monte Adentro, La Palma, Charo Centro, Bajo Banadía, El Dique, Charo Alto, Puerto Rico, Unión San Rafael, Puerto Arturo y Banadía Medio., delimitación que fue verificada durante la visita técnica adelantada los días 02, 03 y 04 de diciembre de 2024 y ratificada en el informe técnico de caracterización del territorio (Folios 132 al 136).

Que dicha resolución fue publicada en la página web de la Entidad por el término de cinco (5) días, de conformidad con lo acreditado en la constancia No. 202522000039957 (folios 137 a 138) y comunicada al alcalde del municipio de Saravena, al Director de Ordenamiento Social de la Propiedad Rural del Suelo del Ministerio de Agricultura y Desarrollo Rural; a la Unidad de Planificación Rural Agropecuaria –UPRA; y a la secretaría técnica de los Comités Municipal de Reforma Agraria, mediante oficios identificados con los radicados Nos. 202540000086781, 202540000086851, 202540000086871, 202540000112053; (folios 139 al 155).

Que en cumplimiento de lo dispuesto en los artículos 2.14.26.5.6 y 2.14.26.5.7 del Decreto 1071 de 2015, modificados por el Decreto 780 de 2024, una vez expedida la Resolución No. 202540000087856 del 23 de enero de 2025, mediante la cual se ordenó el inicio formal del trámite de constitución del Territorio Campesino Agroalimentario Vida y Soberanía Popular, en jurisdicción del municipio de Saravena, departamento de Arauca, el Ministerio de Agricultura y Desarrollo Rural y la Agencia Nacional de Tierras – ANT, en articulación con

las comunidades solicitantes, adelantaron el proceso de concertación para la financiación, elaboración y construcción participativa del Plan de Vida Digna del TECAM.

Que en desarrollo de este proceso se realizaron dos talleres de construcción de Plan de Vida Digna los días 25 de marzo de 2025 y 21 y 22 de abril de 2025, en los cuales se definieron de manera colectiva los ejes estratégicos, programas y proyectos; igualmente, se adelantaron espacios de articulación interétnica con organizaciones indígenas como ASCATIDAR, garantizando la coordinación territorial, y finalmente, el día 13 de agosto de 2025 se llevó a cabo la Asamblea de Validación del Plan de Vida Digna, en la que la comunidad aprobó los capítulos, programas y proyectos estratégicos que orientarán el desarrollo integral del territorio, incorporando observaciones y compromisos para su presentación en la Audiencia Pública. (folios 156 al 172; 173 al 190; 197 al 220).

Que en cumplimiento de lo dispuesto en el artículo 2.14.26.5.2 del Decreto 1071 de 2015, adicionado por el Decreto 780 de 2024, la Agencia Nacional de Tierras – ANT, a través de la Dirección de Acceso a Tierras, mediante oficio con radicado No. 202540000169591 del 11 de marzo de 2025, se elevó solicitud a la Autoridad Nacional de Consulta Previa del Ministerio del Interior para la emisión de concepto en caso de que existiera afectación directa a comunidades étnicas en el área propuesta para la constitución del Territorio Campesino Agroalimentario Vida y Soberanía Popular, reiterándose el mismo mediante oficio No. 202540000657541 de 27 de mayo de 2025, adjuntándose para ello copia de la Resolución de inicio No. 202540000087856 del 23 de enero 2025 y el polígono en formato SIG correspondiente. (folios 221 al 225; 226 al 230).

Que la Agencia Nacional de Tierras – ANT, en cumplimiento de lo previsto en el artículo 2.14.27.3.4 del Decreto 780 de 2024, remitió al Ministerio de Ambiente y Desarrollo Sostenible varias solicitudes relacionadas con el concepto de condiciones de uso y ordenamiento ambiental en el área propuesta para la constitución del Territorio Campesino Agroalimentario Vida y Soberanía Popular: mediante los oficios No 202540000278061 de 1 de abril de 2025 y No. 202540000625191 del 22 de mayo de 2025, respecto de los cuales se obtuvo una respuesta parcial en relación con la necesidad de más insumos para la consecución del concepto identificado con el radicado 31032025E2013133. (folios 231 al 235; 236 al 240; 241 al 248).

Que se solicitó, a través del memorando No. 202540000284753 del veintidós (22) de julio de dos mil veinticinco (2025), a la Subdirección de Asuntos Étnicos de la Agencia Nacional de Tierras, la expedición de una certificación sobre la presencia o ausencia de comunidades étnicas en el polígono correspondiente al Territorio Campesino Agroalimentario Vida y Soberanía Popular (folios 249 al 250); la cual fue atendida por la Dirección de Asuntos Étnicos a través del memorando No. 202550000315363 del cinco (5) de agosto de dos mil veinticinco (2025), en el que se certificó que el TECAM “(...) **NO PRESENTA TRASLAPE** con solicitudes de formalización de territorios colectivos a favor de comunidades étnicas,

resguardos indígenas o títulos colectivos de comunidades negras, conforme a la salida gráfica adjunta” (folios 251 al 252).

Que, una vez presentada la versión preliminar del Plan de Vida Digna por parte de la organización campesina solicitante (Folio 253) y remitido a las entidades correspondientes mediante correo electrónico el 20 de agosto de 2025 (folios 254 a 260), el director de la Agencia Nacional de Tierras convocó la audiencia pública mediante radicado No. 202540000732351 (folios 261 al 321), programada para el veintisiete (27) de agosto de dos mil veinticinco (2025). Dicha audiencia se llevó a cabo en la Sede Policarpa Salavarrieta del centro poblado de Puerto Nariño, municipio de Saravena, departamento de Arauca y fue presidida en virtud de la delegación conferida mediante Resolución No. 202540002454916, por la servidora pública del Nivel Director Técnico de Agencia código E4, Grado 3, de la Dirección de Gestión del Ordenamiento Social de la Propiedad, YAZMIN ANDREA SILVA PORRAS (folios 322 al 323).

Que, del desarrollo de la audiencia pública realizada el veintisiete (27) de agosto de dos mil veinticinco (2025), y en cumplimiento de lo previsto en el parágrafo 2 del artículo 2.14.26.5.8. del Decreto 1071 de 2015, se levantó el acta correspondiente (folios 324 al 385), en la cual se consignaron los resultados, acuerdos, observaciones, conclusiones, recomendaciones y planes de acción relacionados con el Plan de Vida Digna del TECAM. A dicha audiencia asistieron, entre otras entidades y organizaciones:

- Ministerio de Agricultura y Desarrollo Rural
- Ministerio de Ambiente y Desarrollo Sostenible
- Agencia Nacional de Tierras (ANT)
- Agencia de Desarrollo Rural (ADR)
- Agencia de Renovación del Territorio – ART
- Representante a la Cámara – Karen Manrique
- Alcaldía Municipal de Saravena
- Asamblea Departamental de Arauca
- Asociación Nacional Campesina José Antonio Galán Zorro –ASONALCA.
- Concejo Municipal de Saravena
- Personería Municipal de Saravena

Que mediante oficio No. 202562004156242 del veintitrés (23) de septiembre de dos mil veinticinco (2025), el Ministerio de Ambiente y Desarrollo Sostenible, a través de la Dirección de Bosques, Biodiversidad y Servicios Ecosistémicos, remitió a la Agencia Nacional de Tierras – ANT el Concepto Técnico sobre condiciones de uso y ordenamiento ambiental en el marco del trámite de constitución del Territorio Campesino Agroalimentario Vida y Soberanía Popular, en jurisdicción del municipio de Saravena, departamento de Arauca, el cual contiene las consideraciones técnicas y lineamientos aplicables al

ordenamiento territorial de conformidad con lo dispuesto en el Decreto 780 de 2024 (folios 386 al 442).

Que, una vez incorporados los ajustes pertinentes, el Plan de Vida Digna fue anexado el 02 de octubre de dos mil veinticinco (2025) al expediente No. 202440002300700014E, verificándose que cumple con los requisitos previstos en el artículo 2.14.26.4.1. del Decreto 1071 de 2015 (folios 443 al 714).

Que, en relación con la procedencia de la consulta previa, una vez fue radicado el Formato Anexo 1 ante la Dirección de la Autoridad Nacional de Consulta Previa –DANCP– del Ministerio del Interior (Folios 715 al 723), se expidió la Resolución No. ST-1488 del dieciocho (18) de septiembre de dos mil veinticinco (2025), la cual fue notificada por correo electrónico el diecinueve (19) de septiembre del mismo año (folios 724 al 744). Posteriormente, mediante Radicado No. 202562004590432 del veintitrés (23) de octubre de 2025, la Subdirección Técnica de la Dirección de la Autoridad Nacional de Consulta Previa notificó la Resolución No. ST-1729 del veintiuno (21) de octubre de 2025, “Por medio de la cual se corrige la Resolución No. ST-1488 del 18 de septiembre de 2025”, en los siguientes términos:

“PRIMERO. Que no procede la consulta previa con Comunidades Indígenas, para el proyecto: “DELIMITACIÓN Y CONSTITUCIÓN DEL TERRITORIO CAMPESINO AGROALIMENTARIO VIDA Y SOBERANÍA POPULAR, EN JURISDICCIÓN DEL MUNICIPIO DE SARAVERA, DEPARTAMENTO DE ARAUCA.”, localizado en jurisdicción del municipio de Saravena en el departamento de Arauca, identificado con las coordenadas referidas en la parte considerativa del presente acto administrativo.

SEGUNDO. Que procede la consulta previa con el CONSEJO COMUNITARIO DE COMUNIDADES NEGRAS DE LA PALMA, para el proyecto: “DELIMITACIÓN Y CONSTITUCIÓN DEL TERRITORIO CAMPESINO AGROALIMENTARIO VIDA Y SOBERANÍA POPULAR, EN JURISDICCIÓN DEL MUNICIPIO DE SARAVERA, DEPARTAMENTO DE ARAUCA”, localizado en jurisdicción del municipio de Saravena en el departamento de Arauca, identificado con las coordenadas referidas en la parte considerativa del presente acto administrativo. (...)

TERCERO. Que no procede la consulta previa con Comunidades Rom, para el proyecto: “DELIMITACIÓN Y CONSTITUCIÓN DEL TERRITORIO CAMPESINO AGROALIMENTARIO VIDA Y SOBERANÍA POPULAR, EN JURISDICCIÓN DEL MUNICIPIO DE SARAVERA, DEPARTAMENTO DE ARAUCA.”, localizado en jurisdicción del municipio de Arauquita en el departamento de Arauca, identificado con las coordenadas referidas en la parte considerativa del presente acto administrativo, (...)” (folios 745 al 750).

Que, teniendo en cuenta que la Resolución No. ST-1488 del dieciocho (18) de septiembre de dos mil veinticinco (2025), en su numeral segundo, estableció que procede adelantar el proceso de consulta previa con el Consejo Comunitario de Comunidades Negras de La Palma, respecto del proyecto “Delimitación y Constitución del Territorio Campesino Agroalimentario Vida y Soberanía Popular, en jurisdicción del municipio de Saravena, departamento de Arauca”, el día treinta (30) de septiembre de 2025 el Director de la Agencia Nacional de Tierras radicó ante la Dirección de la Autoridad Nacional de Consulta Previa del Ministerio del Interior la solicitud formal para dar inicio al trámite correspondiente. (folios 751 al 753).

Que, en atención a lo establecido en el artículo 2.14.26.3.6 del Decreto 1071 de 2015, y con el fin de verificar la existencia de posibles traslapes o colindancias entre las solicitudes de constitución, reconocimiento y formalización de Territorios Campesinos Agroalimentarios – TECAM– y otras figuras de ordenamiento social de la propiedad, especialmente las Zonas de Reserva Campesina –ZRC–, la Dirección de Acceso a Tierras elevó solicitud formal mediante el Memorando No. 202540000445123 del siete (7) de octubre de 2025, a través del cual remitió los polígonos en formato shapefile y solicitó al equipo técnico de ZRC realizar el análisis correspondiente. (folios 754 al 755).

Que, en respuesta a dicha solicitud, la Subdirección de Administración de Tierras de la Nación, mediante Memorando No. 202543000459293 del dieciséis (16) de octubre de 2025, indicó que, revisadas las bases de datos alfanuméricas y cartográficas, no se identificaron Zonas de Reserva Campesina constituidas ni en proceso de constitución en los municipios de Arauca, Arauquita, Fortul y Saravena que se superpongan o colinden con los TECAM mencionados. (Folio 756).

Que mediante comunicación con radicado 2025-2-002422-047427 del veinticuatro (24) de octubre de dos mil veinticinco (2025), la Subdirección de Gestión de la Dirección de la Autoridad Nacional de Consulta Previa del Ministerio del Interior convocó formalmente a la Agencia Nacional de Tierras a la Reunión de Coordinación y Preparación del proceso consultivo del proyecto “Delimitación y Constitución del Territorio Campesino Agroalimentario Vida y Soberanía Popular, en jurisdicción del municipio de Saravena, departamento de Arauca”, Proyecto 03448, reunión que se llevó a cabo el día veintisiete (27) de octubre de 2025 a las 09:00 a.m., en modalidad presencial y virtual, en sede de la Dirección de la Autoridad Nacional de Consulta Previa. En dicha sesión se surtió la etapa de Coordinación y Preparación, conforme consta en el acta correspondiente, abordándose la instalación, presentación de asistentes, fundamentos jurídicos de la consulta previa, socialización del proyecto por parte de la ANT, revisión de la propuesta metodológica y la adopción de recomendaciones y compromisos para la continuidad del proceso consultivo con el Consejo Comunitario de Comunidades Negras de La Palma. (folios 757 al 759; 760 al 802).

Que mediante comunicación identificada con radicado 2025-2-002422-049228 del cuatro (4) de noviembre de dos mil veinticinco (2025), la Subdirección de Gestión de la Dirección de la Autoridad Nacional de Consulta Previa convocó formalmente a la Agencia Nacional de Tierras, a la autoridad étnica y a las entidades garantes a la reunión correspondiente a la etapa de Preconsulta y Consulta del proceso consultivo del proyecto “Delimitación y Constitución del Territorio Campesino Agroalimentario Vida y Soberanía Popular, en jurisdicción del municipio de Saravena, departamento de Arauca”, Proyecto 03448. Dicho encuentro fue programado para el día trece (13) de noviembre de 2025 a las 09:00 a.m., en la sede del Consejo Comunitario de Comunidades Negras de La Palma, conforme a lo acordado previamente con la comunidad y en armonía con lo establecido por la normativa vigente en materia de consulta previa. (folios 803 al 806).

Que, conforme consta en el acta oficial de la reunión de Preconsulta y Consulta, la sesión se llevó a cabo en la fecha y lugar convocados, desarrollándose las actividades propias de la etapa, entre ellas la instalación formal, la verificación de asistentes, la presentación del marco jurídico aplicable, la exposición del proyecto por parte de la Agencia Nacional de Tierras, el análisis conjunto de impactos, la concertación de medidas, la definición de compromisos y la protocolización de los acuerdos alcanzados con el Consejo Comunitario de Comunidades Negras de La Palma, cumpliéndose así con el desarrollo integral de esta fase del proceso consultivo. (folios 807 al 879).

Respecto las condiciones del Territorio Campesino Agroalimentario está ubicado en el departamento de Arauca, municipio de Saravena, en la región de la Orinoquía colombiana. Saravena limita al norte con la República de Venezuela, al sur con el municipio de Fortul, al este con Arauquita y Fortul, y al oeste con el departamento de Boyacá, en la cuenca del río Bojabá.

El TECAM cuenta con una extensión total de 13022 ha + 6400 m², distribuidas en 15 veredas, según la cartografía oficial del Instituto Geográfico Agustín Codazzi – IGAC, las cuales constituyen la base territorial y comunitaria del proceso organizativo y del Plan de Vida Digna.

Tabla 1. Distribución del área del TECAM por veredas

| NOMBRE VEREDA | AREA HA |
|-----------------------|---------|
| VIAS | 7,67 |
| CAÑO CLARO | 0,03 |
| BANADIA MEDIO | 1575,94 |
| SAN RAFAEL DE BANADIA | 4,28 |
| PUERTO ARTURO | 1652,81 |

| | |
|------------------|-----------------|
| UNIÓN SAN RAFAEL | 1021,30 |
| BAJO BANADIA | 1375,60 |
| PUERTO RICO | 435,36 |
| EL DIQUE | 561,40 |
| CHARO ALTO | 1503,26 |
| MONTE ADENTRO | 785,59 |
| PUERTO LLERAS | 0,31 |
| COBALONGOS | 3,36 |
| CHARO BAJO | 1203,59 |
| CHARO CENTRO | 1932,47 |
| LA PALMA | 974,94 |
| TOTAL | 13037,90 |

Fuente: Equipo técnico TECAM – ANT. Área Superficialia TECAM Vida y Soberanía Popular.

Mapa 1. Mapa base TECAM Vida y Soberanía Popular

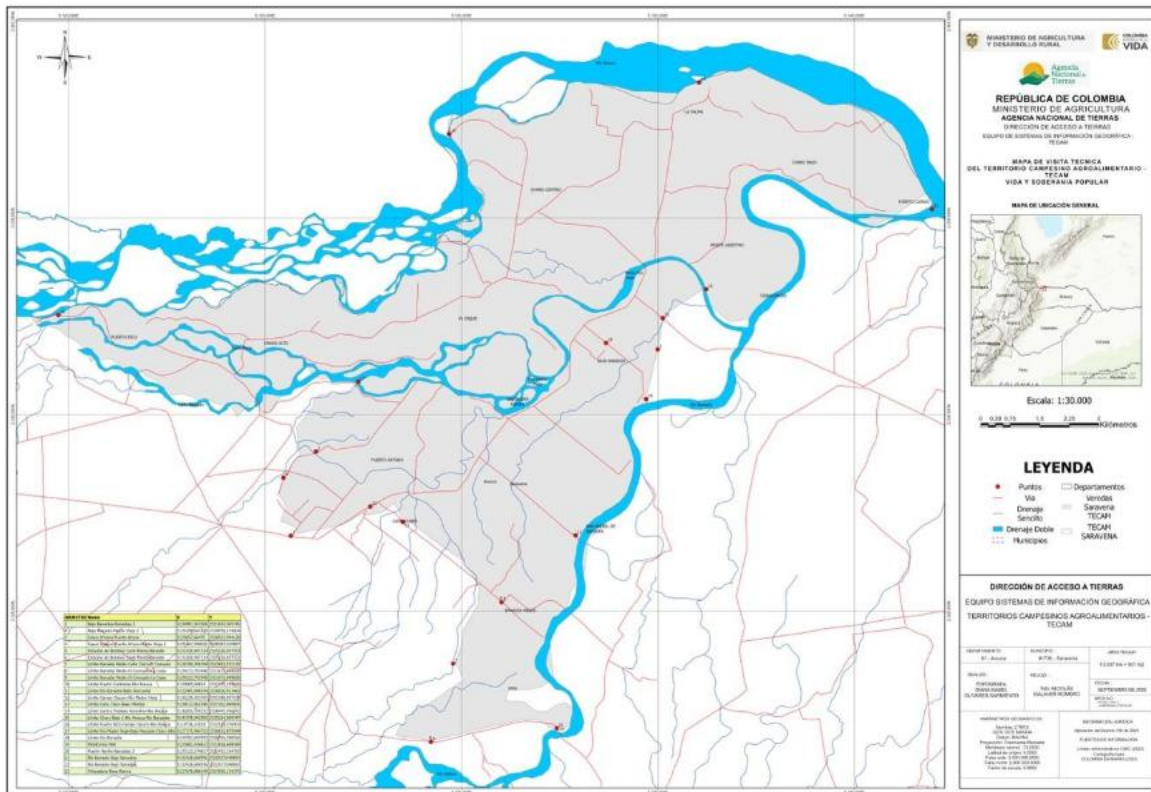

Fuente: Equipo técnico TECAM – ANT. Mapa visita técnica TECAM Vida y Soberanía Popular (Referencia espacial - Origen Nacional MAGNA, CTM12)

Durante la visita técnica realizada al territorio del TECAM “Vida y Soberanía Popular”, se verificó que los límites del polígono solicitado coinciden plenamente con los recorridos efectuados en campo, lo que confirma la correspondencia entre la propuesta delimitada y la territorialidad reconocida por las comunidades. Asimismo, se georreferenciaron elementos clave para la planificación territorial, entre ellos las fuentes hídricas estratégicas, los centros poblados y la infraestructura petrolera activa y pasiva, todos indispensables para orientar el ordenamiento social, productivo y ambiental del territorio.

De igual manera, el equipo técnico constató que el TECAM está conformado por dieciocho (18) veredas, conforme a la realidad socioespacial observada en terreno. No obstante, se identificaron inconsistencias entre la cartografía institucional y la información verificada en campo, lo cual evidencia la necesidad de avanzar hacia una actualización y armonización de las bases oficiales con la realidad territorial reconocida por las comunidades.

En ese sentido, las veredas que integran el territorio son: Puerto Rico, Charo Alto, Charo Dique, Charo Centro, Charo Centro II, Charo Bajo I, Charo Bajo II, Monte Adentro, Remolino, La Playa, Puerto Nariño, Bajo Banadía, Rancho Pílon, Caño Claro, Puerto Arturo, Banadías Medio, Bello Horizonte y Madre Vieja.

Que cerca del setenta por ciento (70 %) de la superficie total del territorio propuesto corresponde a humedales naturales o transformados, los cuales cumplen funciones ecológicas esenciales en términos de regulación hídrica y biodiversidad. Por tal razón, en el marco de los principios de sostenibilidad y precaución establecidos en la Ley 99 de 1993 y conforme al enfoque ambiental obligatorio previsto en el Decreto 780 de 2024, se hace necesario que el TECAM incorpore **lineamientos de manejo diferenciado**, orientados a garantizar el uso responsable y la conservación de estos ecosistemas.

Que según la información técnica generada por el IDEAM, el territorio presenta zonas con amenaza por inundación y una alta proporción del área con amenaza por remoción en masa, lo cual exige que el proceso de ordenamiento social de la propiedad rural incorpore **criterios de gestión del riesgo**, de conformidad con la Ley 1523 de 2012 y los artículos 2.3 y 2.6 del Decreto 780 de 2024, con el fin de garantizar la seguridad física, ambiental y productiva de las familias campesinas asentadas en el territorio.

Que el territorio del TECAM registra la presencia de pozos de hidrocarburos, títulos mineros vigentes, solicitudes en trámite y servidumbres asociadas a oleoductos, lo que hace necesario reconocer la existencia de estas actividades y disponer mecanismos de concertación y construcción de propuestas que permitan la resolución entre la contradicción entre la vocación agropecuaria de las familias campesinas y la infraestructura energética presente en la zona, en observancia del marco normativo que regula las competencias de la Agencia Nacional de Hidrocarburos, la Agencia Nacional de Minería y la Autoridad Nacional de Licencias Ambientales

Que el territorio del TECAM se encuentra mayoritariamente dentro de la Frontera Agrícola establecida por la Unidad de Planificación Rural Agropecuaria (UPRA), lo cual habilita el desarrollo de actividades agropecuarias, siempre que estas se armonicen con las restricciones ambientales y de riesgo presentes, a fin de garantizar una ocupación del suelo que sea sostenible, compatible y acorde con la función social y ecológica de la propiedad rural.

Que el territorio del TECAM se encuentra mayoritariamente dentro de la Frontera Agrícola establecida por la Unidad de Planificación Rural Agropecuaria (UPRA), lo cual habilita el desarrollo de actividades agropecuarias, siempre que estas se armonicen con las restricciones ambientales y de riesgo presentes, a fin de garantizar una ocupación del suelo que sea sostenible, compatible y acorde con la función social y ecológica de la propiedad rural

Para mayor claridad y atendiendo las necesidades técnicas del caso se aportan las coordenadas planas y geográficas del polígono que conforma el Territorio Campesino Agroalimentario Vida y Soberanía Popular.

Tabla 4. Coordenadas área de pretensión de TECAM

| COORDENADAS TECAM VIDA Y SOBERANIA POPULAR | | | | |
|--|------------|------------|------------|----------|
| PUNTO | X= ESTE | Y= NORTE | LATITUD | LONGITUD |
| 1 | 5137336,08 | 2338846,98 | -71,756013 | 7,064929 |
| 2 | 5137587,44 | 2338701,46 | -71,753741 | 7,063606 |
| 3 | 5137871,86 | 2338569,16 | -71,751168 | 7,062403 |
| 4 | 5138189,36 | 2338430,26 | -71,748296 | 7,061138 |
| 5 | 5138453,95 | 2338311,2 | -71,745902 | 7,060054 |
| 6 | 5138784,68 | 2338159,06 | -71,742911 | 7,05867 |
| 7 | 5138989,73 | 2338046,61 | -71,741057 | 7,057648 |
| 8 | 5139194,78 | 2337914,32 | -71,739203 | 7,056446 |
| 9 | 5139340,3 | 2337874,63 | -71,737886 | 7,056083 |
| 10 | 5139381,22 | 2337874,63 | -71,737515 | 7,056082 |
| 11 | 5139446,14 | 2337874,63 | -71,736928 | 7,05608 |
| 12 | 5139730,56 | 2337901,09 | -71,734351 | 7,056313 |
| 13 | 5139876,09 | 2337920,93 | -71,733033 | 7,056489 |
| 14 | 5140167,13 | 2337801,87 | -71,7304 | 7,055404 |
| 15 | 5140458,17 | 2337696,04 | -71,727767 | 7,05444 |
| 16 | 5140669,84 | 2337576,98 | -71,725853 | 7,053357 |
| 17 | 5140974,11 | 2337365,31 | -71,723102 | 7,051435 |
| 18 | 5141192,39 | 2337107,34 | -71,721132 | 7,049095 |
| 19 | 5141298,22 | 2336889,06 | -71,720179 | 7,047118 |
| 20 | 5141470,2 | 2336373,12 | -71,718634 | 7,042446 |
| 21 | 5141602,5 | 2336055,62 | -71,717444 | 7,03957 |
| 22 | 5141818,58 | 2335629,99 | -71,715498 | 7,035714 |
| 23 | 5141657,72 | 2335509,99 | -71,716958 | 7,034632 |
| 24 | 5141545,67 | 2335426,4 | -71,717975 | 7,033879 |
| 25 | 5141344,35 | 2335293,59 | -71,719801 | 7,032682 |

| | | | | |
|----|------------|------------|------------|----------|
| 26 | 5141295,7 | 2335261,49 | -71,720242 | 7,032393 |
| 27 | 5141185,73 | 2335170,76 | -71,72124 | 7,031575 |
| 28 | 5141032,91 | 2335044,69 | -71,722627 | 7,030438 |
| 29 | 5140960,69 | 2335013,87 | -71,723282 | 7,030161 |
| 30 | 5140763,82 | 2334929,87 | -71,725067 | 7,029406 |
| 31 | 5140684,22 | 2334895,9 | -71,725789 | 7,0291 |
| 32 | 5140585,58 | 2334853,82 | -71,726683 | 7,028722 |
| 33 | 5140584,4 | 2334853,32 | -71,726694 | 7,028718 |
| 34 | 5140545,62 | 2334853,71 | -71,727045 | 7,028722 |
| 35 | 5140300,07 | 2334856,19 | -71,729268 | 7,028751 |
| 36 | 5140248,56 | 2334856,71 | -71,729735 | 7,028757 |
| 37 | 5140247,62 | 2334856,72 | -71,729743 | 7,028757 |
| 38 | 5139835,46 | 2335071,78 | -71,733471 | 7,030712 |
| 39 | 5138850,58 | 2335585,66 | -71,742377 | 7,035386 |
| 40 | 5138673,8 | 2335677,9 | -71,743976 | 7,036225 |
| 41 | 5138416,69 | 2335845,19 | -71,7463 | 7,037744 |
| 42 | 5138336,45 | 2335897,4 | -71,747025 | 7,038219 |
| 43 | 5138307,93 | 2335910,32 | -71,747283 | 7,038336 |
| 44 | 5138061,04 | 2336022,13 | -71,749516 | 7,039354 |
| 45 | 5137994,95 | 2336052,06 | -71,750114 | 7,039626 |
| 46 | 5137929,65 | 2336056,37 | -71,750705 | 7,039667 |
| 47 | 5137701,17 | 2336071,42 | -71,752774 | 7,039809 |
| 48 | 5137679,72 | 2336072,83 | -71,752968 | 7,039822 |
| 49 | 5137676,19 | 2336071,35 | -71,753 | 7,039809 |
| 50 | 5137378,74 | 2335946,61 | -71,755697 | 7,038687 |
| 51 | 5137244,14 | 2335890,16 | -71,756917 | 7,03818 |
| 52 | 5137237,77 | 2335865,38 | -71,756976 | 7,037956 |
| 53 | 5137171,81 | 2335608,86 | -71,757579 | 7,035636 |

| | | | | |
|----|------------|------------|------------|----------|
| 54 | 5137164,01 | 2335578,53 | -71,757651 | 7,035362 |
| 55 | 5137168,57 | 2335536,69 | -71,75761 | 7,034983 |
| 56 | 5137189,55 | 2335344,12 | -71,757425 | 7,033241 |
| 57 | 5137198,58 | 2335261,25 | -71,757345 | 7,032491 |
| 58 | 5137232,56 | 2335219,31 | -71,757038 | 7,03211 |
| 59 | 5137337,9 | 2335089,27 | -71,756088 | 7,030931 |
| 60 | 5137367,79 | 2335052,37 | -71,755818 | 7,030597 |
| 61 | 5137523,21 | 2334969,14 | -71,754412 | 7,02984 |
| 62 | 5137714 | 2334866,97 | -71,752687 | 7,028911 |
| 63 | 5137719,1 | 2334864,24 | -71,752641 | 7,028886 |
| 64 | 5137727,58 | 2334861,31 | -71,752564 | 7,02886 |
| 65 | 5137921,91 | 2334794,24 | -71,750806 | 7,028248 |
| 66 | 5138185,02 | 2334703,42 | -71,748426 | 7,02742 |
| 67 | 5138417,17 | 2334555,35 | -71,746327 | 7,026075 |
| 68 | 5138448,57 | 2334535,31 | -71,746043 | 7,025893 |
| 69 | 5138469,67 | 2334488,15 | -71,745853 | 7,025465 |
| 70 | 5138557,98 | 2334290,69 | -71,745058 | 7,023677 |
| 71 | 5138638,61 | 2334110,42 | -71,744332 | 7,022044 |
| 72 | 5138604,11 | 2333889,55 | -71,74465 | 7,020046 |
| 73 | 5138593,28 | 2333820,23 | -71,74475 | 7,01942 |
| 74 | 5138592,18 | 2333813,18 | -71,74476 | 7,019356 |
| 75 | 5138590,46 | 2333808,8 | -71,744776 | 7,019316 |
| 76 | 5138457,4 | 2333470,31 | -71,745989 | 7,016257 |
| 77 | 5138438,06 | 2333421,12 | -71,746165 | 7,015812 |
| 78 | 5138386,74 | 2333378,46 | -71,746631 | 7,015428 |
| 79 | 5138295,93 | 2333302,97 | -71,747455 | 7,014747 |
| 80 | 5138128,41 | 2333163,7 | -71,748975 | 7,013491 |
| 81 | 5137764,99 | 2332831,86 | -71,752274 | 7,010497 |

| | | | | |
|-----|------------|------------|------------|----------|
| 82 | 5137601,95 | 2332695,14 | -71,753754 | 7,009264 |
| 83 | 5137341,76 | 2332476,96 | -71,756115 | 7,007297 |
| 84 | 5137280,31 | 2332425,43 | -71,756673 | 7,006832 |
| 85 | 5137274,43 | 2332424,52 | -71,756726 | 7,006824 |
| 86 | 5137251,96 | 2332421,05 | -71,75693 | 7,006793 |
| 87 | 5136913,04 | 2332368,74 | -71,76 | 7,006328 |
| 88 | 5136835,22 | 2332356,73 | -71,760705 | 7,006221 |
| 89 | 5136776,86 | 2332404,45 | -71,761233 | 7,006654 |
| 90 | 5136325,1 | 2332773,88 | -71,765315 | 7,010007 |
| 91 | 5136267,29 | 2332821,15 | -71,765837 | 7,010436 |
| 92 | 5136204,3 | 2333145,5 | -71,7664 | 7,013372 |
| 93 | 5136190,78 | 2333215,12 | -71,76652 | 7,014003 |
| 94 | 5136185,83 | 2333211,85 | -71,766565 | 7,013973 |
| 95 | 5135149 | 2332526,6 | -71,775971 | 7,007798 |
| 96 | 5135003,64 | 2331671,62 | -71,777307 | 7,000066 |
| 97 | 5134711,57 | 2330478,64 | -71,77998 | 6,989279 |
| 98 | 5134775,51 | 2330215,04 | -71,779407 | 6,986893 |
| 99 | 5134626,87 | 2330113,04 | -71,780755 | 6,985973 |
| 100 | 5134370,45 | 2329937,09 | -71,783081 | 6,984388 |
| 101 | 5134312,49 | 2329897,32 | -71,783607 | 6,984029 |
| 102 | 5134308,65 | 2329857,51 | -71,783643 | 6,983669 |
| 103 | 5134278,81 | 2329547,8 | -71,78392 | 6,980867 |
| 104 | 5134299,38 | 2329482,51 | -71,783736 | 6,980276 |
| 105 | 5134448,01 | 2329010,79 | -71,782401 | 6,976005 |
| 106 | 5134448,88 | 2329008,04 | -71,782393 | 6,97598 |
| 107 | 5134449,21 | 2329002,7 | -71,78239 | 6,975932 |
| 108 | 5134465,74 | 2328736,32 | -71,782247 | 6,973521 |
| 109 | 5134484,07 | 2328440,93 | -71,782088 | 6,970848 |

| | | | | |
|-----|------------|------------|------------|----------|
| 110 | 5134458,27 | 2328390,4 | -71,782322 | 6,970392 |
| 111 | 5134363,24 | 2328204,29 | -71,783187 | 6,96871 |
| 112 | 5134363,38 | 2328148,41 | -71,783187 | 6,968204 |
| 113 | 5134363,64 | 2328048,98 | -71,783187 | 6,967305 |
| 114 | 5134195,8 | 2327724,44 | -71,784715 | 6,964372 |
| 115 | 5134033,99 | 2327676,75 | -71,786181 | 6,963945 |
| 116 | 5133816,59 | 2327492,58 | -71,788154 | 6,962284 |
| 117 | 5133778,16 | 2327460,02 | -71,788502 | 6,96199 |
| 118 | 5133775,22 | 2327453,83 | -71,788529 | 6,961934 |
| 119 | 5133630,52 | 2327149,03 | -71,789846 | 6,95918 |
| 120 | 5133282,26 | 2326881,8 | -71,793006 | 6,95677 |
| 121 | 5133234,78 | 2326845,36 | -71,793437 | 6,956441 |
| 122 | 5133233,21 | 2326844,16 | -71,793451 | 6,95643 |
| 123 | 5133227,62 | 2326800,55 | -71,793502 | 6,956036 |
| 124 | 5133164,23 | 2326306,29 | -71,794088 | 6,951566 |
| 125 | 5133160,44 | 2326276,78 | -71,794123 | 6,951299 |
| 126 | 5133140 | 2326061,42 | -71,794313 | 6,949351 |
| 127 | 5133134,16 | 2325999,86 | -71,794367 | 6,948794 |
| 128 | 5132829,74 | 2325573,47 | -71,797133 | 6,944943 |
| 129 | 5132791,27 | 2325519,57 | -71,797483 | 6,944456 |
| 130 | 5132703,68 | 2325127,29 | -71,798285 | 6,940909 |
| 131 | 5132689,47 | 2325063,64 | -71,798415 | 6,940333 |
| 132 | 5132655,8 | 2325026,69 | -71,798721 | 6,94 |
| 133 | 5132368,82 | 2324711,8 | -71,801326 | 6,937158 |
| 134 | 5132328,07 | 2324667,08 | -71,801696 | 6,936754 |
| 135 | 5132309,41 | 2324585,23 | -71,801867 | 6,936014 |
| 136 | 5132230,31 | 2324238,22 | -71,802591 | 6,932876 |
| 137 | 5132246,06 | 2324112,49 | -71,802452 | 6,931738 |

| | | | | |
|-----|------------|------------|------------|----------|
| 138 | 5132339,37 | 2323367,7 | -71,801624 | 6,924997 |
| 139 | 5132347,99 | 2323298,86 | -71,801547 | 6,924374 |
| 140 | 5132290,79 | 2323256,45 | -71,802066 | 6,923992 |
| 141 | 5132072,72 | 2323094,81 | -71,804044 | 6,922534 |
| 142 | 5132035,58 | 2323067,28 | -71,804381 | 6,922286 |
| 143 | 5132017,35 | 2323064,06 | -71,804546 | 6,922257 |
| 144 | 5131731,21 | 2323013,52 | -71,807138 | 6,921807 |
| 145 | 5131656,85 | 2323000,39 | -71,807812 | 6,92169 |
| 146 | 5131212,02 | 2323015,76 | -71,811839 | 6,921839 |
| 147 | 5131124,85 | 2322751,86 | -71,812634 | 6,919453 |
| 148 | 5131113,92 | 2322718,78 | -71,812734 | 6,919154 |
| 149 | 5131135,08 | 2322717,37 | -71,812542 | 6,919141 |
| 150 | 5131591,74 | 2322687 | -71,808408 | 6,918856 |
| 151 | 5131704,35 | 2322598,03 | -71,807391 | 6,918048 |
| 152 | 5131826,22 | 2322501,74 | -71,806289 | 6,917174 |
| 153 | 5131838,06 | 2322492,39 | -71,806182 | 6,917089 |
| 154 | 5131959,11 | 2322440,84 | -71,805088 | 6,91662 |
| 155 | 5131960,73 | 2322440,77 | -71,805073 | 6,916619 |
| 156 | 5132162,1 | 2322432,7 | -71,80325 | 6,916542 |
| 157 | 5132416,46 | 2322606,21 | -71,800943 | 6,918106 |
| 158 | 5132606,4 | 2322661,03 | -71,799222 | 6,918598 |
| 159 | 5132627,91 | 2322667,24 | -71,799027 | 6,918653 |
| 160 | 5132651,2 | 2322653,67 | -71,798817 | 6,91853 |
| 161 | 5132789,49 | 2322573,14 | -71,797567 | 6,917798 |
| 162 | 5132805,23 | 2322563,97 | -71,797424 | 6,917715 |
| 163 | 5132807,14 | 2322558,76 | -71,797407 | 6,917668 |
| 164 | 5132828,87 | 2322499,42 | -71,797212 | 6,91713 |
| 165 | 5132874,81 | 2322374 | -71,796799 | 6,915994 |

| | | | | |
|-----|------------|------------|------------|----------|
| 166 | 5132840,63 | 2322226,98 | -71,797111 | 6,914665 |
| 167 | 5132689,91 | 2322058,06 | -71,79848 | 6,91314 |
| 168 | 5132651,67 | 2322034,24 | -71,798827 | 6,912926 |
| 169 | 5132599,36 | 2322001,66 | -71,799301 | 6,912632 |
| 170 | 5132422,2 | 2322040,1 | -71,800904 | 6,912984 |
| 171 | 5132322,95 | 2322009,6 | -71,801803 | 6,91271 |
| 172 | 5132227,83 | 2322052,58 | -71,802664 | 6,913101 |
| 173 | 5132136,96 | 2322125,82 | -71,803485 | 6,913766 |
| 174 | 5131976,94 | 2322220,49 | -71,804931 | 6,914626 |
| 175 | 5131769,58 | 2322245,9 | -71,806808 | 6,914861 |
| 176 | 5131519,13 | 2322236,62 | -71,809076 | 6,914782 |
| 177 | 5131199,75 | 2322158,04 | -71,811969 | 6,914079 |
| 178 | 5130410,67 | 2321985,09 | -71,819117 | 6,912532 |
| 179 | 5129230,52 | 2321697,32 | -71,829809 | 6,909954 |
| 180 | 5128650,41 | 2321790,85 | -71,835059 | 6,910813 |
| 181 | 5128323,47 | 2321832,25 | -71,838018 | 6,911195 |
| 182 | 5128449,34 | 2322096,32 | -71,836872 | 6,913582 |
| 183 | 5128518,88 | 2322090,11 | -71,836243 | 6,913524 |
| 184 | 5128631,86 | 2322184,2 | -71,835218 | 6,914373 |
| 185 | 5128613,95 | 2322274,43 | -71,835378 | 6,91519 |
| 186 | 5128726,86 | 2322396,84 | -71,834353 | 6,916295 |
| 187 | 5128922,76 | 2322574,33 | -71,832575 | 6,917896 |
| 188 | 5129078,42 | 2322576,48 | -71,831166 | 6,917912 |
| 189 | 5129478,21 | 2322844,12 | -71,82754 | 6,920325 |
| 190 | 5129700,44 | 2323020,23 | -71,825524 | 6,921913 |
| 191 | 5130057,54 | 2323230,43 | -71,822286 | 6,923807 |
| 192 | 5129932,38 | 2323534,82 | -71,823413 | 6,926564 |
| 193 | 5129847,65 | 2323692,87 | -71,824177 | 6,927996 |

| | | | | |
|-----|------------|------------|------------|----------|
| 194 | 5130004,74 | 2324115,28 | -71,822745 | 6,931814 |
| 195 | 5130035,43 | 2324495,17 | -71,822458 | 6,93525 |
| 196 | 5130224,39 | 2324822,7 | -71,82074 | 6,93821 |
| 197 | 5130423,83 | 2325171,36 | -71,818926 | 6,94136 |
| 198 | 5130454,35 | 2325614,56 | -71,81864 | 6,945369 |
| 199 | 5130284,94 | 2325909,55 | -71,820167 | 6,948042 |
| 200 | 5130041,49 | 2326299,31 | -71,822363 | 6,951574 |
| 201 | 5129714,18 | 2326498,96 | -71,825322 | 6,953387 |
| 202 | 5129616,19 | 2326570,5 | -71,826208 | 6,954037 |
| 203 | 5129238,91 | 2326845,94 | -71,829618 | 6,956537 |
| 204 | 5128679,08 | 2327287,68 | -71,834677 | 6,960547 |
| 205 | 5128584,48 | 2327287,44 | -71,835533 | 6,960547 |
| 206 | 5128563,12 | 2327287,39 | -71,835727 | 6,960547 |
| 207 | 5128543,11 | 2327319,89 | -71,835907 | 6,960841 |
| 208 | 5128284,62 | 2327739,71 | -71,838239 | 6,964645 |
| 209 | 5127972,21 | 2327508,16 | -71,841072 | 6,962557 |
| 210 | 5127553,58 | 2327429,51 | -71,844865 | 6,961855 |
| 211 | 5127503,8 | 2327476,99 | -71,845315 | 6,962285 |
| 212 | 5127486,33 | 2327496,65 | -71,845472 | 6,962464 |
| 213 | 5127248,05 | 2327357,53 | -71,847633 | 6,96121 |
| 214 | 5127107,48 | 2327274,02 | -71,848908 | 6,960458 |
| 215 | 5126988,29 | 2327205,19 | -71,849988 | 6,959838 |
| 216 | 5126704,75 | 2327142,4 | -71,852557 | 6,959276 |
| 217 | 5125859,25 | 2326984,07 | -71,860217 | 6,957862 |
| 218 | 5125780,17 | 2327023,37 | -71,860932 | 6,958219 |
| 219 | 5125777,24 | 2327024,62 | -71,860958 | 6,95823 |
| 220 | 5125825,39 | 2327097,56 | -71,860521 | 6,958889 |
| 221 | 5125822,52 | 2327099,42 | -71,860547 | 6,958906 |

| | | | | |
|-----|------------|------------|------------|----------|
| 222 | 5125808,69 | 2327107,37 | -71,860672 | 6,958978 |
| 223 | 5125724,1 | 2327155,99 | -71,861436 | 6,95942 |
| 224 | 5125635,7 | 2327201,54 | -71,862236 | 6,959834 |
| 225 | 5125634,8 | 2327199,14 | -71,862244 | 6,959813 |
| 226 | 5125592,63 | 2327214,23 | -71,862626 | 6,95995 |
| 227 | 5125446,64 | 2327263,9 | -71,863947 | 6,960403 |
| 228 | 5125406,11 | 2327278,17 | -71,864313 | 6,960533 |
| 229 | 5125404,85 | 2327278,61 | -71,864325 | 6,960537 |
| 230 | 5125401,46 | 2327279,8 | -71,864355 | 6,960547 |
| 231 | 5125400,91 | 2327292,81 | -71,86436 | 6,960665 |
| 232 | 5125402,28 | 2327296,56 | -71,864347 | 6,960699 |
| 233 | 5125407,05 | 2327309,65 | -71,864304 | 6,960817 |
| 234 | 5125418,4 | 2327340,62 | -71,8642 | 6,961097 |
| 235 | 5125440,34 | 2327400,46 | -71,864001 | 6,961638 |
| 236 | 5125441,32 | 2327405,15 | -71,863992 | 6,961681 |
| 237 | 5125442,61 | 2327411,31 | -71,86398 | 6,961736 |
| 238 | 5125443,65 | 2327413,9 | -71,86397 | 6,96176 |
| 239 | 5125456,84 | 2327446,9 | -71,86385 | 6,962058 |
| 240 | 5125481,48 | 2327509,06 | -71,863626 | 6,96262 |
| 241 | 5125492,44 | 2327536,7 | -71,863526 | 6,96287 |
| 242 | 5125499,87 | 2327555,46 | -71,863458 | 6,963039 |
| 243 | 5125495,63 | 2327570,98 | -71,863496 | 6,96318 |
| 244 | 5125515,04 | 2327584,7 | -71,86332 | 6,963304 |
| 245 | 5125527,52 | 2327594,71 | -71,863207 | 6,963394 |
| 246 | 5125526,28 | 2327596,57 | -71,863218 | 6,963411 |
| 247 | 5125529,81 | 2327599,71 | -71,863186 | 6,963439 |
| 248 | 5125557,68 | 2327618,85 | -71,862933 | 6,963612 |
| 249 | 5125554,56 | 2327623,94 | -71,862962 | 6,963658 |

| | | | | |
|-----|------------|------------|------------|----------|
| 250 | 5125550,06 | 2327631,25 | -71,863002 | 6,963724 |
| 251 | 5125515,8 | 2327687,01 | -71,863311 | 6,964229 |
| 252 | 5125495,36 | 2327720,27 | -71,863495 | 6,964531 |
| 253 | 5125493,61 | 2327723,11 | -71,863511 | 6,964556 |
| 254 | 5125491,09 | 2327728,08 | -71,863534 | 6,964601 |
| 255 | 5125502,32 | 2327735,44 | -71,863432 | 6,964668 |
| 256 | 5125525,9 | 2327751,28 | -71,863218 | 6,964811 |
| 257 | 5125453,21 | 2327802,75 | -71,863875 | 6,965278 |
| 258 | 5125454,66 | 2327811,09 | -71,863862 | 6,965353 |
| 259 | 5125444,21 | 2327826,99 | -71,863956 | 6,965497 |
| 260 | 5125421,57 | 2327861,44 | -71,864161 | 6,96581 |
| 261 | 5125414,25 | 2327872,58 | -71,864227 | 6,965911 |
| 262 | 5125373,59 | 2327937,7 | -71,864593 | 6,966501 |
| 263 | 5125370,12 | 2328019,56 | -71,864623 | 6,967241 |
| 264 | 5125379,71 | 2328047,1 | -71,864535 | 6,96749 |
| 265 | 5125440,41 | 2328216,21 | -71,863982 | 6,969019 |
| 266 | 5125499,43 | 2328374,79 | -71,863444 | 6,970453 |
| 267 | 5125486,29 | 2328401,78 | -71,863563 | 6,970697 |
| 268 | 5125479,66 | 2328398,82 | -71,863623 | 6,97067 |
| 269 | 5125468,98 | 2328394,06 | -71,86372 | 6,970628 |
| 270 | 5125457,41 | 2328389,63 | -71,863824 | 6,970588 |
| 271 | 5125449,95 | 2328388,61 | -71,863892 | 6,970579 |
| 272 | 5125445,77 | 2328388,8 | -71,86393 | 6,97058 |
| 273 | 5125466,14 | 2328474,68 | -71,863744 | 6,971357 |
| 274 | 5125894,02 | 2328959,65 | -71,859858 | 6,975736 |
| 275 | 5125805,88 | 2329665,05 | -71,860641 | 6,98212 |
| 276 | 5126239,91 | 2330218,29 | -71,856699 | 6,987116 |
| 277 | 5126226,6 | 2330365,19 | -71,856816 | 6,988445 |

| | | | | |
|-----|------------|------------|------------|----------|
| 278 | 5126299,9 | 2330408,58 | -71,856151 | 6,988836 |
| 279 | 5126381,72 | 2330499,53 | -71,855408 | 6,989657 |
| 280 | 5126817,73 | 2330535,16 | -71,851459 | 6,98997 |
| 281 | 5127119,84 | 2330587,76 | -71,848722 | 6,990439 |
| 282 | 5127236,46 | 2330575,08 | -71,847667 | 6,990322 |
| 283 | 5127389,49 | 2330923,94 | -71,846273 | 6,993475 |
| 284 | 5127341,82 | 2330944,25 | -71,846705 | 6,99366 |
| 285 | 5127312,03 | 2330956,94 | -71,846974 | 6,993775 |
| 286 | 5127212,75 | 2330876,49 | -71,847875 | 6,99305 |
| 287 | 5127143,71 | 2330856,96 | -71,8485 | 6,992875 |
| 288 | 5127041,42 | 2330876,07 | -71,849426 | 6,99305 |
| 289 | 5126980,54 | 2330911,87 | -71,849977 | 6,993375 |
| 290 | 5126900,31 | 2330947,63 | -71,850702 | 6,9937 |
| 291 | 5126809,03 | 2330986,13 | -71,851528 | 6,994051 |
| 292 | 5126686,52 | 2330973,44 | -71,852638 | 6,993939 |
| 293 | 5126638,38 | 2330932,28 | -71,853075 | 6,993567 |
| 294 | 5126445,52 | 2330897,26 | -71,854822 | 6,993255 |
| 295 | 5126294,28 | 2330944,43 | -71,85619 | 6,993685 |
| 296 | 5126194,75 | 2331034,93 | -71,85709 | 6,994506 |
| 297 | 5126120,96 | 2331194,65 | -71,857754 | 6,995952 |
| 298 | 5126034,54 | 2331224,69 | -71,858536 | 6,996226 |
| 299 | 5125870,66 | 2331142,18 | -71,860022 | 6,995483 |
| 300 | 5125768,02 | 2330735,72 | -71,860961 | 6,991808 |
| 301 | 5125656,03 | 2330623,09 | -71,861977 | 6,990791 |
| 302 | 5125504,93 | 2330614,09 | -71,863346 | 6,990713 |
| 303 | 5125201,58 | 2330177,55 | -71,866102 | 6,98677 |
| 304 | 5125130,23 | 2330074,88 | -71,86675 | 6,985843 |
| 305 | 5125109,03 | 2330067,34 | -71,866943 | 6,985775 |

| | | | | |
|-----|------------|------------|------------|----------|
| 306 | 5124951,18 | 2330011,15 | -71,868373 | 6,98527 |
| 307 | 5124855,92 | 2330169,17 | -71,869232 | 6,986702 |
| 308 | 5124707,91 | 2330348,17 | -71,870569 | 6,988325 |
| 309 | 5124287,22 | 2329946,26 | -71,874387 | 6,984697 |
| 310 | 5124139,01 | 2330209,66 | -71,875723 | 6,987084 |
| 311 | 5123791,01 | 2330261,58 | -71,878873 | 6,987561 |
| 312 | 5123601,02 | 2330366,63 | -71,880592 | 6,988515 |
| 313 | 5123326,99 | 2330344,88 | -71,883074 | 6,988325 |
| 314 | 5123147,52 | 2330460,51 | -71,884696 | 6,989375 |
| 315 | 5122873,27 | 2330533,71 | -71,887178 | 6,990043 |
| 316 | 5122514,99 | 2330480,11 | -71,890424 | 6,989566 |
| 317 | 5122335,61 | 2330553,54 | -71,892047 | 6,990234 |
| 318 | 5122312,11 | 2330650 | -71,892257 | 6,991107 |
| 319 | 5122261,1 | 2330859,32 | -71,892715 | 6,993002 |
| 320 | 5121986,76 | 2330974,73 | -71,895197 | 6,994052 |
| 321 | 5121796,65 | 2331132,54 | -71,896915 | 6,995484 |
| 322 | 5121596,42 | 2331110,97 | -71,898729 | 6,995293 |
| 323 | 5121470,07 | 2331047,37 | -71,899874 | 6,99472 |
| 324 | 5121300,9 | 2331268,53 | -71,901401 | 6,996725 |
| 325 | 5121079,19 | 2331415,71 | -71,903406 | 6,998061 |
| 326 | 5120857,87 | 2331394,1 | -71,905411 | 6,99787 |
| 327 | 5120657,6 | 2331393,63 | -71,907224 | 6,99787 |
| 328 | 5120562,82 | 2331351,21 | -71,908083 | 6,997488 |
| 329 | 5120520,39 | 2331467,16 | -71,908465 | 6,998538 |
| 330 | 5120435,62 | 2331656,87 | -71,909229 | 7,000257 |
| 331 | 5120245,47 | 2331835,78 | -71,910947 | 7,001879 |
| 332 | 5120097,68 | 2331930,39 | -71,912284 | 7,002739 |
| 333 | 5119928,85 | 2332003,85 | -71,913811 | 7,003407 |

| | | | | |
|-----|------------|------------|------------|----------|
| 334 | 5119823,17 | 2332119,66 | -71,914765 | 7,004457 |
| 335 | 5119633,22 | 2332214,17 | -71,916484 | 7,005316 |
| 336 | 5119369,5 | 2332297,97 | -71,91887 | 7,00608 |
| 337 | 5119211,15 | 2332403,1 | -71,920302 | 7,007034 |
| 338 | 5119166,22 | 2332461,28 | -71,920708 | 7,007562 |
| 339 | 5119192,24 | 2332457,28 | -71,920472 | 7,007525 |
| 340 | 5119317,92 | 2332444,05 | -71,919334 | 7,007402 |
| 341 | 5119496,51 | 2332483,74 | -71,917716 | 7,007758 |
| 342 | 5119615,58 | 2332543,27 | -71,916637 | 7,008294 |
| 343 | 5119747,87 | 2332582,95 | -71,915438 | 7,00865 |
| 344 | 5119820,63 | 2332649,1 | -71,914777 | 7,009247 |
| 345 | 5119933,08 | 2332688,79 | -71,913758 | 7,009604 |
| 346 | 5120144,74 | 2332754,93 | -71,91184 | 7,010198 |
| 347 | 5120310,11 | 2332788,01 | -71,910342 | 7,010494 |
| 348 | 5120521,78 | 2332794,62 | -71,908425 | 7,010549 |
| 349 | 5120845,89 | 2332735,09 | -71,905491 | 7,010004 |
| 350 | 5120971,57 | 2332728,48 | -71,904353 | 7,009941 |
| 351 | 5121070,79 | 2332788,01 | -71,903453 | 7,010478 |
| 352 | 5121176,62 | 2332887,23 | -71,902493 | 7,011373 |
| 353 | 5121328,76 | 2332907,07 | -71,901114 | 7,01155 |
| 354 | 5121434,59 | 2332874 | -71,900157 | 7,011248 |
| 355 | 5121547,04 | 2332788,01 | -71,89914 | 7,010468 |
| 356 | 5121725,63 | 2332609,41 | -71,897527 | 7,008848 |
| 357 | 5121805,01 | 2332530,04 | -71,89681 | 7,008128 |
| 358 | 5121930,69 | 2332477,12 | -71,895673 | 7,007647 |
| 359 | 5122082,82 | 2332530,04 | -71,894294 | 7,008122 |
| 360 | 5122175,43 | 2332569,73 | -71,893454 | 7,008479 |
| 361 | 5122268,03 | 2332662,33 | -71,892614 | 7,009315 |

| | | | | |
|-----|------------|------------|------------|----------|
| 362 | 5122400,32 | 2332735,09 | -71,891414 | 7,009971 |
| 363 | 5122578,92 | 2332695,4 | -71,889798 | 7,009608 |
| 364 | 5122810,43 | 2332649,1 | -71,887702 | 7,009184 |
| 365 | 5122928,05 | 2332690,01 | -71,886636 | 7,009552 |
| 366 | 5122962,56 | 2332702,02 | -71,886323 | 7,009659 |
| 367 | 5123114,7 | 2332867,38 | -71,884942 | 7,011152 |
| 368 | 5123200,69 | 2332959,99 | -71,884161 | 7,011988 |
| 369 | 5123313,14 | 2332986,45 | -71,883142 | 7,012225 |
| 370 | 5123405,74 | 2332953,37 | -71,882304 | 7,011924 |
| 371 | 5123471,89 | 2332860,77 | -71,881707 | 7,011085 |
| 372 | 5123538,03 | 2332748,32 | -71,881111 | 7,010066 |
| 373 | 5123743,08 | 2332682,17 | -71,879255 | 7,009463 |
| 374 | 5123855,53 | 2332735,09 | -71,878236 | 7,009939 |
| 375 | 5123921,68 | 2332840,92 | -71,877635 | 7,010896 |
| 376 | 5124014,28 | 2332926,91 | -71,876794 | 7,011672 |
| 377 | 5124106,89 | 2332973,22 | -71,875954 | 7,012089 |
| 378 | 5124139,21 | 2333018,46 | -71,875661 | 7,012497 |
| 379 | 5124173,03 | 2333065,82 | -71,875353 | 7,012925 |
| 380 | 5124265,64 | 2333145,2 | -71,874513 | 7,013641 |
| 381 | 5124411,16 | 2333211,34 | -71,873194 | 7,014236 |
| 382 | 5124550,07 | 2333284,1 | -71,871934 | 7,014892 |
| 383 | 5124629,44 | 2333350,25 | -71,871214 | 7,015489 |
| 384 | 5124860,95 | 2333376,71 | -71,869117 | 7,015723 |
| 385 | 5125032,93 | 2333337,02 | -71,86756 | 7,01536 |
| 386 | 5125271,06 | 2333290,72 | -71,865405 | 7,014936 |
| 387 | 5125416,58 | 2333310,56 | -71,864087 | 7,015112 |
| 388 | 5125628,24 | 2333231,19 | -71,862172 | 7,014389 |
| 389 | 5125767,15 | 2333125,35 | -71,860916 | 7,013429 |

| | | | | |
|-----|------------|------------|------------|----------|
| 390 | 5125965,59 | 2333019,52 | -71,859121 | 7,012467 |
| 391 | 5126157,41 | 2333165,04 | -71,857381 | 7,013779 |
| 392 | 5126309,55 | 2333310,56 | -71,856 | 7,015093 |
| 393 | 5126541,06 | 2333409,78 | -71,853901 | 7,015985 |
| 394 | 5126719,65 | 2333482,54 | -71,852282 | 7,01664 |
| 395 | 5126838,72 | 2333416,39 | -71,851206 | 7,016038 |
| 396 | 5126964,39 | 2333317,18 | -71,85007 | 7,015138 |
| 397 | 5127023,92 | 2333085,66 | -71,849536 | 7,013042 |
| 398 | 5126937,93 | 2332926,91 | -71,850318 | 7,011608 |
| 399 | 5126964,39 | 2332761,55 | -71,850082 | 7,010111 |
| 400 | 5127109,91 | 2332668,94 | -71,848766 | 7,00927 |
| 401 | 5127295,12 | 2332556,5 | -71,847092 | 7,008248 |
| 402 | 5127486,95 | 2332582,95 | -71,845354 | 7,008483 |
| 403 | 5127658,93 | 2332668,94 | -71,843795 | 7,009257 |
| 404 | 5127844,13 | 2332827,7 | -71,842114 | 7,01069 |
| 405 | 5128082,26 | 2332953,37 | -71,839955 | 7,011821 |
| 406 | 5128313,77 | 2333085,66 | -71,837855 | 7,013013 |
| 407 | 5128399,76 | 2333270,87 | -71,837072 | 7,014687 |
| 408 | 5128472,52 | 2333462,7 | -71,836409 | 7,016421 |
| 409 | 5128565,13 | 2333588,37 | -71,835568 | 7,017556 |
| 410 | 5128756,95 | 2333561,92 | -71,833831 | 7,017312 |
| 411 | 5128915,7 | 2333594,99 | -71,832393 | 7,017608 |
| 412 | 5129153,82 | 2333634,68 | -71,830235 | 7,017962 |
| 413 | 5129228,3 | 2333628,72 | -71,829561 | 7,017906 |
| 414 | 5129319,19 | 2333621,45 | -71,828738 | 7,017838 |
| 415 | 5129557,31 | 2333674,36 | -71,826581 | 7,018312 |
| 416 | 5129623,46 | 2333780,2 | -71,825979 | 7,019268 |
| 417 | 5129634,72 | 2333915,25 | -71,825874 | 7,020489 |

| | | | | |
|-----|------------|------------|------------|----------|
| 418 | 5129643,3 | 2334018,32 | -71,825794 | 7,021422 |
| 419 | 5129557,31 | 2334124,16 | -71,82657 | 7,022381 |
| 420 | 5129411,79 | 2334223,37 | -71,827886 | 7,023282 |
| 421 | 5129372,11 | 2334269,68 | -71,828244 | 7,023702 |
| 422 | 5129378,72 | 2334468,11 | -71,82818 | 7,025497 |
| 423 | 5129530,86 | 2334633,48 | -71,826798 | 7,02699 |
| 424 | 5129775,6 | 2334699,63 | -71,82458 | 7,027583 |
| 425 | 5129874,82 | 2334759,16 | -71,823681 | 7,028119 |
| 426 | 5129921,12 | 2334831,92 | -71,82326 | 7,028776 |
| 427 | 5130073,25 | 2334931,14 | -71,82188 | 7,029671 |
| 428 | 5130232 | 2334904,68 | -71,820443 | 7,029428 |
| 429 | 5130357,68 | 2334964,21 | -71,819303 | 7,029963 |
| 430 | 5130377,52 | 2335089,89 | -71,81912 | 7,0311 |
| 431 | 5130470,13 | 2335242,02 | -71,818278 | 7,032474 |
| 432 | 5130562,73 | 2335407,39 | -71,817436 | 7,033968 |
| 433 | 5130529,66 | 2335572,75 | -71,817732 | 7,035465 |
| 434 | 5130443,67 | 2335652,13 | -71,818509 | 7,036186 |
| 435 | 5130317,99 | 2335784,42 | -71,819644 | 7,037385 |
| 436 | 5130238,62 | 2335877,02 | -71,82036 | 7,038225 |
| 437 | 5130152,63 | 2336062,23 | -71,821135 | 7,039903 |
| 438 | 5130165,86 | 2336207,75 | -71,821012 | 7,041219 |
| 439 | 5130132,78 | 2336406,19 | -71,821307 | 7,043015 |
| 440 | 5130066,64 | 2336564,94 | -71,821902 | 7,044453 |
| 441 | 5129987,26 | 2336723,69 | -71,822617 | 7,045891 |
| 442 | 5129881,43 | 2336862,6 | -71,823573 | 7,04715 |
| 443 | 5129749,14 | 2337021,35 | -71,824767 | 7,04859 |
| 444 | 5129702,84 | 2337206,56 | -71,825182 | 7,050266 |
| 445 | 5129716,07 | 2337358,69 | -71,825059 | 7,051643 |

| | | | | |
|-----|------------|------------|------------|----------|
| 446 | 5129775,6 | 2337490,99 | -71,824517 | 7,052838 |
| 447 | 5129947,58 | 2337563,75 | -71,822958 | 7,053492 |
| 448 | 5130238,62 | 2337702,65 | -71,820319 | 7,054743 |
| 449 | 5130423,83 | 2337795,26 | -71,818639 | 7,055576 |
| 450 | 5130615,65 | 2337815,1 | -71,816902 | 7,055751 |
| 451 | 5130840,55 | 2337768,8 | -71,814866 | 7,055327 |
| 452 | 5130979,45 | 2337768,8 | -71,813608 | 7,055324 |
| 453 | 5131105,13 | 2337669,58 | -71,812472 | 7,054423 |
| 454 | 5131158,05 | 2337616,66 | -71,811994 | 7,053943 |
| 455 | 5131197,73 | 2337524,06 | -71,811637 | 7,053105 |
| 456 | 5131270,5 | 2337451,3 | -71,810979 | 7,052445 |
| 457 | 5131462,32 | 2337405 | -71,809243 | 7,052021 |
| 458 | 5131485,18 | 2337407,47 | -71,809036 | 7,052043 |
| 459 | 5131707,06 | 2337431,45 | -71,807026 | 7,052255 |
| 460 | 5131786,43 | 2337510,83 | -71,806305 | 7,052971 |
| 461 | 5132064,25 | 2337603,43 | -71,803787 | 7,053803 |
| 462 | 5132335,45 | 2337702,65 | -71,801329 | 7,054694 |
| 463 | 5132520,65 | 2337881,25 | -71,799647 | 7,056306 |
| 464 | 5132626,49 | 2338106,14 | -71,798684 | 7,058338 |
| 465 | 5132679,4 | 2338278,12 | -71,7982 | 7,059893 |
| 466 | 5132732,32 | 2338423,64 | -71,797718 | 7,061208 |
| 467 | 5132838,15 | 2338456,72 | -71,796758 | 7,061505 |
| 468 | 5133016,75 | 2338469,95 | -71,795141 | 7,06162 |
| 469 | 5133129,2 | 2338430,26 | -71,794123 | 7,061259 |
| 470 | 5133400,4 | 2338430,26 | -71,791667 | 7,061252 |
| 471 | 5133638,52 | 2338390,57 | -71,789511 | 7,060888 |
| 472 | 5133962,64 | 2338344,27 | -71,786577 | 7,060461 |
| 473 | 5134399,2 | 2338225,21 | -71,782626 | 7,059374 |

| | | | | |
|-----|------------|------------|------------|----------|
| 474 | 5134632,6 | 2338221,38 | -71,780512 | 7,059334 |
| 475 | 5134802,69 | 2338218,59 | -71,778972 | 7,059304 |
| 476 | 5135285,56 | 2338185,52 | -71,7746 | 7,058994 |
| 477 | 5135342,37 | 2338185,52 | -71,774085 | 7,058992 |
| 478 | 5135523,68 | 2338185,52 | -71,772443 | 7,058988 |
| 479 | 5135702,28 | 2338337,65 | -71,770822 | 7,06036 |
| 480 | 5135933,79 | 2338417,03 | -71,768724 | 7,061073 |
| 481 | 5136304,2 | 2338575,78 | -71,765365 | 7,0625 |
| 482 | 5136496,03 | 2338701,46 | -71,763625 | 7,063633 |
| 483 | 5136694,46 | 2338747,76 | -71,761827 | 7,064047 |
| 484 | 5136965,66 | 2338721,3 | -71,759371 | 7,063801 |
| 485 | 5137111,18 | 2338747,76 | -71,758053 | 7,064037 |
| 486 | 5137336,08 | 2338846,98 | -71,756013 | 7,064929 |

Fuente: Elaboración propia.

A su vez, se adiciona la descripción técnica de linderos del TECAM, las cuales corresponden a las siguientes:

El polígono del TECAM Vida y Soberanía Popular, ubicado en el Municipio de Saravena, departamento de Arauca, y con un área total de 13022 ha + 6400 m²; presenta los siguientes linderos referidos al sistema de referencia Magna Sirgas Origen Nacional, con proyección Traslada de Mercator y EPSG 9377 (Resolución IGAC No. 370 de 2021).

LINDERO TÉCNICOS:

POR EL NORTE:

LINDERO 1: Inicia en el punto 1 con coordenadas N=2337795.25 m y E=5130423.82 m en línea quebrada y en sentido noreste, pasando por los puntos: punto 2 con coordenadas N=2337768.79 m y E=5130979.45 m en línea quebrada y en sentido sureste, desde el punto 2 hasta el punto 3 con coordenadas N=2337603.43 m y E=5132064.24 m en línea quebrada y en sentido noreste, desde el punto 3 hasta el punto 4 con coordenadas N=2338423.64 m y E=5132732.32 m, desde el punto 4 hasta el punto 5 con coordenadas N=2338185.51 m y E=5135523.68 m, desde el punto 5 hasta el punto 6 con coordenadas N=2338846.97 m y E=5137336.08 m en línea quebrada y en sentido sureste, desde el punto 6 hasta el punto 7 con coordenadas N=2337874.63 m y E=5139381.21 m, desde el punto 7 hasta el punto 8 con coordenadas N=2337107.33 m y E=5141192.39 m, desde el punto 8 hasta el punto 9

con coordenadas N=2335629.99 m y E=5141818.58 m y una distancia acumulada de 13685.01 m. Colindancia con Rio Arauca.

LINDERO 2: Inicia en el punto 9 con coordenadas N=2335629.99 m y E=5141818.58 m en línea quebrada y en sentido sureste, hasta el punto 10 con coordenadas N=2334856.72 m y E=5140247.61 m en línea quebrada y en sentido suroeste y una distancia acumulada 1804.96 m. Colindancia con vereda Puerto Lleras, Rio Arauca y Rio Banadia.

LINDERO 3: Inicia en el punto 10 con coordenadas N=2334856.72 m y E=5140247.61 m en línea quebrada y en sentido suroeste, pasando por los puntos: punto 11 con coordenadas N=2336071.41 m y E=5137701.16 m en línea quebrada y en sentido noroeste, desde el punto 11 hasta el punto 12 con coordenadas N=2335890.16 m y E=5137244.13 m en línea quebrada y en sentido suroeste, desde el punto 12 hasta el punto 13 con coordenadas N=2332425.42 m y E=5137280.31 m y una distancia acumulada de 8083.20 m. Colindancia con Rio Banadia y vereda Puerto Lleras.

POR EL ESTE:

LINDERO 4: Inicia en el punto 13 con coordenadas N=2332425.42 m y E=5137280.31 m en línea quebrada y en sentido suroeste, pasando por los puntos: punto 14 con coordenadas N=2332526.60 m y E=5135148.99 m en línea quebrada, desde el punto 14 hasta el punto 15 con coordenadas N=2330215.03 m y E=5134775.50 m en línea quebrada y en sentido sureste y una distancia acumulada de 5216.93 m. Colindancia con Rio Banadia.

LINDERO 5: Inicia en el punto 15 con coordenadas N=2330215.03 m y E=5134775.50 m en línea quebrada y en sentido sureste, pasando por los puntos: punto 16 con coordenadas N=2327453.83 m y E=5133775.22 m en línea quebrada y en sentido suroeste, desde el punto 16 hasta el punto 17 con coordenadas N=2324711.80 m y E=5132368.82 m en línea quebrada y una distancia acumulada de 6565.29 m. Colindancia con Rio Banadia y vereda San Rafael de Banadia

POR EL SUR:

LINDERO 6: Inicia en el punto 17 con coordenadas N=2324711.80 m y E=5132368.82 m en línea quebrada y en sentido suroeste, pasando por los puntos: punto 18 con coordenadas N=2323298.85 m y E=5132347.99 m en línea quebrada y en sentido sureste, desde el punto 18 hasta el punto 19 con coordenadas N=2323015.75 m y E=5131212.02 m en línea quebrada y en sentido suroeste, desde el punto 19 hasta el punto 20 con coordenadas N=2322374.00 m y E=5132874.80 m en línea quebrada y en sentido sureste, desde el punto 20 hasta el punto 21 con coordenadas N=2322001.65 m y E=5132599.36 m en línea quebrada y en sentido suroeste, desde el punto 21 hasta el punto 22 con coordenadas N=2321697.31 m y E=5129230.52 m en línea quebrada, desde el punto 22 hasta el punto 23 con coordenadas N=2321832.24 m y E=5128323.46 m en línea recta y en sentido noreste y una distancia acumulada de 9928.51 m. Colindancia con vía tipo 1, vereda Vías y Rio Banadia.

LINDERO 7: Inicia en el punto 23 con coordenadas N=2321832.24 m y E=5128323.46 m en línea quebrada y en sentido noreste, pasando por los puntos: punto 24 con coordenadas N=2324115.27 m y E=5130004.74 m en línea quebrada, desde el punto 24 hasta el punto 25 con coordenadas N=2325909.54 m y E=5130284.93 m en línea quebrada y en sentido noroeste, desde el punto 25 hasta el punto 26 con coordenadas N=2327739.71 m y E=5128284.61 m en línea quebrada, desde el punto 26 hasta el punto 27 con coordenadas N=2327429.51 m y E=5127553.58 m en línea quebrada y en sentido suroeste y una distancia acumulada de 8876.85 m. Colindancia con vereda El Consuelo y vereda Caño Claro.

LINDERO 8: Inicia en el punto 27 con coordenadas N=2327429.51 m y E=5127553.58 m en línea quebrada y en sentido suroeste, pasando por los puntos: punto 28 con coordenadas N=2327024.62 m y E=5125777.24 m en línea quebrada, desde el punto 28 hasta el punto 29 con coordenadas N=2327728.08 m y E=5125491.09 m en línea quebrada y en sentido noroeste, desde el punto 29 hasta el punto 30 con coordenadas N=2328388.79 m y E=5125445.76 m en línea quebrada y en sentido noreste y con una distancia acumulada de 4601.44 m. Colindancia con Zona Urbana Saravena.

POR EL OESTE:

LINDERO 9: Inicia en el punto 30 con coordenadas N=2328388.79 m y E=5125445.76 m en línea quebrada y en sentido noreste, pasando por los puntos: punto 31 con coordenadas N=2328959.65 m y E=5125894.02 m en línea quebrada y en sentido noreste, desde el punto 31 hasta el punto 32 con coordenadas N=2330575.08 m y E=5127236.45 m en línea quebrada y con una distancia acumulada de 3362.73 m. Colindancia con la vereda Puerto Arturo: este límite ha sido delimitado y adoptado por la propia comunidad del territorio, a partir del reconocimiento colectivo de las condiciones topográficas, usos del suelo y rasgos naturales del terreno. Su trazado corresponde a un acuerdo comunitario sustentado en criterios físicos del paisaje y en la ocupación tradicional del área, lo que permite su identificación y validación como límite efectivo en campo.

LINDERO 10: Inicia en el punto 32 con coordenadas N=2330575.08 m y E=5127236.45 m en línea quebrada y en sentido noreste, pasando por los puntos: punto 33 con coordenadas N=2331194.64 m y E=5126120.96 m en línea quebrada y en sentido noroeste, desde el punto 33 hasta el punto 34 con coordenadas N=2330735.721 m y E=5125768.02 m en línea quebrada y en sentido suroeste y con una distancia acumulada de 2571.85 m. Colindancia con Río Madre Vieja.

LINDERO 11: Inicia en el punto 34 con coordenadas N=2330735.721 m y E=5125768.02 m en línea quebrada y en sentido suroeste, pasando por los puntos: punto 35 con coordenadas N=2330011.14 m y E=5124951.17 m en línea quebrada y en sentido noroeste, desde el punto 35 hasta el punto 36 con coordenadas N=2330650.00 m y E=5122312.10 m en línea quebrada, desde el punto 36 hasta el punto 37 con coordenadas N=2331351.21 m y E=5120562.82 m en línea quebrada y con una distancia acumulada de 6747.40 m. Colindancia con Caño Pescado y vereda El Pescado.

LINDERO 12: Inicia en el punto 37 con coordenadas N=2331351.21 m y E=5120562.82 m en línea quebrada y en sentido noroeste, pasando por los puntos: punto 38 con coordenadas N=2332119.65 m y E=5119823.17 m en línea quebrada, desde el punto 38 hasta el punto 39 con coordenadas N=2332461.28 m y E=5119166.22 m en línea quebrada y con una distancia acumulada de 1860.85 m. Colindancia con vereda Buenos Aires y vereda Campo Oscuro.

LINDERO 13: Inicia en el punto 39 con coordenadas N=2332461.28 m y E=5119166.22 m en línea quebrada y en sentido noroeste, pasando por los puntos: punto 40 con coordenadas N=2332959.98 m y E=5123200.68 m en línea quebrada y en sentido noreste, desde el punto 40 hasta el punto 41 con coordenadas N=2333482.54 m y E=5126719.65 m en línea quebrada, desde el punto 41 hasta el punto 42 con coordenadas N=2333674.36 m y E=5129557.31 m en línea quebrada, desde el punto 42 hasta el punto 43 con coordenadas N=2335407.38 m y E=5130562.73 m en línea quebrada, desde el punto 43 hasta el punto 44 con coordenadas N=2337490.98 y E=5129775.59 m en línea quebrada y en sentido noroeste, desde el punto 44 hasta el punto 1 con coordenadas N=2337795.25 m y E=5130423.82 m en línea quebrada y en sentido noreste y con una distancia acumulada de 19243.37 m. Colindancia con Rio Arauca.

3. IMPACTO SOCIAL Y AMBIENTAL DE LA TERRITORIALIDAD.

La constitución del Territorio Campesino Agroalimentario (TECAM) Vida y Soberanía Popular representa un paso decisivo hacia la transformación integral del territorio campesino en el municipio de Saravena, articulando la justicia agraria con la planificación comunitaria y ambiental. Este proceso, orientado desde el Plan de Vida Digna, permitirá consolidar un modelo de ordenamiento social y productivo basado en la autonomía campesina, la soberanía alimentaria y la sostenibilidad ecológica, reafirmando el papel del campesinado como sujeto político, económico y cultural.

En el ámbito social, la constitución del TECAM garantizará seguridad jurídica sobre la tierra, mediante programas de formalización, saneamiento y titulación colectiva o individual priorizados por la comunidad. Este avance permitirá reducir la conflictividad territorial, brindar estabilidad a las familias campesinas y consolidar la función social y ecológica de la propiedad, con acompañamiento técnico y jurídico de la Agencia Nacional de Tierras (ANT).

Desde el componente ambiental, el TECAM contribuirá a ordenar y regular el uso del suelo en armonía con las determinantes ambientales de Corporinoquia, protegiendo ecosistemas estratégicos como humedales, morichales, sabanas inundables y bosques de galería, esenciales para la regulación hídrica y la biodiversidad del piedemonte araucano. A través de la zonificación ambiental comunitaria, se impulsarán estrategias de restauración ecológica, reforestación con especies nativas y manejo integral del riesgo, fortaleciendo la resiliencia frente a la variabilidad climática.

En el componente productivo, el TECAM impulsará la transición hacia la agroecología y la producción limpia, fomentando sistemas agroforestales, huertas familiares, biofábricas

comunitarias y proyectos de transformación y comercialización campesina. Estas acciones fortalecerán la economía propia y solidaria, generarán empleo rural digno y promoverán la articulación entre campo y ciudad mediante mercados campesinos y alianzas con programas de compras públicas locales.

A nivel organizativo y político, el TECAM consolidará la Junta de Gobierno Campesino y la Guardia Campesina Interétnica y Popular como instancias legítimas de gestión, control y defensa del territorio. Estas estructuras garantizarán la participación vinculante de las comunidades en la toma de decisiones, la planeación territorial y el ejercicio de la gobernanza con enfoque campesino.

Finalmente, la territorialidad del TECAM tendrá un impacto decisivo en la protección de la vida y la garantía de los derechos humanos, al fortalecer redes comunitarias de cuidado, salud, educación popular y acompañamiento social, con enfoques de género, intergeneracional y de derechos. En su conjunto, este proceso consolida un modelo de vida digna, soberanía y organización comunitaria, donde la protección de la naturaleza, la defensa del territorio y la autodeterminación campesina se constituyen en pilares para la construcción de paz territorial, justicia social y permanencia con dignidad en la región.

En virtud de los elementos técnicos y normativos descritos, se concluye que el territorio en el cual se propone constituir el TECAM “Vida y Soberanía Popular – Saravena” es plenamente **compatible** con los fines de ordenamiento social de la propiedad rural establecidos en el Decreto 780 de 2024. Asimismo, se reconoce la existencia de condicionantes ambientales, de riesgo y de coexistencia minero-energética que deben ser atendidas mediante lineamientos de manejo, regulación interna, zonificación diferenciada y coordinación interinstitucional, a fin de asegurar un uso sostenible y jurídicamente seguro del territorio campesino. Dichas condicionantes serán integradas en los instrumentos técnicos y operativos del TECAM con el propósito de garantizar su adecuada implementación y sostenibilidad en el largo plazo.

En consecuencia, la adopción del presente Acuerdo se encuentra debidamente soportada en la información técnica generada por el cruce geográfico GINFO-F-007, en las directrices del Decreto 780 de 2024, en la normativa agraria y ambiental vigente, así como en los principios de sostenibilidad, precaución, seguridad jurídica y ordenamiento social de la propiedad rural. De esta manera, se garantiza que la constitución del TECAM responda a condiciones reales del territorio y a los estándares exigidos a la Agencia Nacional de Tierras en el ejercicio de sus funciones

4. DEBER DE CONSULTA Y PUBLICIDAD.

En cumplimiento de los principios constitucionales que reconocen el derecho fundamental de los pueblos étnicos a la Consulta Previa, Libre e Informada, y atendiendo lo dispuesto en la Ley 21 de 1991, el Convenio 169 de la OIT, las Directivas Presidenciales 10 de 2013 y 08 de 2020, así como las determinaciones contenidas en la Resolución ST-1488 del 18 de septiembre de 2025, mediante la cual la Dirección de la Autoridad Nacional de Consulta

Previo estableció la procedencia del proceso consultivo, y en la Resolución ST-1729 del 21 de octubre de 2025, que corrigió formalidades de dicha decisión, el proyecto “Delimitación y Constitución del Territorio Campesino Agroalimentario Vida y Soberanía Popular, municipio de Saravena, Arauca” dio lugar a la obligación de adelantar la Consulta Previa con el Consejo Comunitario de Comunidades Negras de La Palma –COCOPAL

En este marco, se cumplió integralmente con el deber de consulta, adelantando todas las etapas previstas por la normatividad vigente y las Directivas Presidenciales 10 de 2013 y 08 de 2020, incluyendo:

- Etapa de Coordinación y Preparación, surtida el 27 de octubre de 2025.
- Etapa de Preconsulta, desarrollada el 13 de noviembre de 2025.
- Etapa de Consulta, incluida la concertación, protocolización de acuerdos y conformación del Comité de Seguimiento, surtida ese mismo 13 de noviembre de 2025.

El Ministerio del Interior dejó constancia de que el proceso se realizó de manera libre, previa, informada, oportuna y culturalmente adecuada, garantizando la participación efectiva de la comunidad étnica y la claridad sobre el alcance de la medida administrativa.

De igual manera, se verificó que los acuerdos alcanzados fueran incorporados en el proyecto de acuerdo, estableciendo expresamente el compromiso de que el TECAM respetará la forma organizativa, el gobierno propio y las decisiones autónomas del Consejo Comunitario COCOPAL.

Finalmente, en cumplimiento del deber de publicidad, el acta de protocolización, los acuerdos y los documentos derivados del proceso de Consulta Previa fueron puestos a disposición de las entidades participantes y anexados al expediente del proyecto, garantizando transparencia, trazabilidad y acceso a la información pública. Asimismo, se cumplió con la obligación de socialización mediante la audiencia pública realizada el veintisiete (27) de agosto de 2025, en la cual se informó a la ciudadanía sobre los avances del proceso.

De igual manera, y conforme a lo establecido en el artículo 65 de la Ley 1437 de 2011 –CPACA–, el presente Proyecto de Acuerdo será publicado en la página web de la Agencia Nacional de Tierras por un término de cinco (5) días calendario, a efectos de garantizar el derecho a la información, la participación ciudadana y el control social sobre las decisiones públicas

Proyectó: Erika Andrea Calvo Ascanio *ERIKA ANDREA CALVO A.*

Revisó: Nelly Alejandra García Sánchez *Nelly García S.*

Aprobó: : William Nicolas Malaver Romero *William Romero*

Liceth Meliza Aguilar Gamboa *LMA*